

# Monitor CARESCAPE B850

La evolución de

## Cuidados de Urgencias: diagnóstico rápido y preciso del estado de un paciente.

Actualmente, los Servicios de Urgencias se enfrentan a numerosos desafíos. En un entorno en cambio constante y limitado por restricciones de capacidad, es necesario diagnosticar a pacientes de edades y síntomas distintos con rapidez y precisión. Además, el personal de Urgencias debe aprender a utilizar la tecnología más reciente y gestionar la continuidad de la asistencia y los datos durante el traslado de los pacientes en las instalaciones del hospital, ya sea dentro del Servicio de Urgencias o de uno a otro. El monitor CARESCAPE™ B850 ayuda a gestionar estos y otros retos mediante una combinación de mediciones clínicas precisas, flujos de datos continuos, acceso a datos en la cabecera y otras herramientas avanzadas en un solo monitor.



El monitor CARESCAPE B850 combina las características y funciones que necesita para ofrecer cuidados de Urgencias excepcionales:

### Acceso rápido a datos clínicos precisos y funciones avanzadas

- Acceso a información precisa, cuando y donde la necesita, para tomar decisiones críticas más informadas
- Comienzo rápido de la monitorización con la función Auto Admit (Admisión automática) al reconocer los signos vitales
- Capacidades cardiacas avanzadas para mejorar el flujo de trabajo, e interfaz directa con el sistema de gestión de ECG MUSE®

### Solución flexible y ampliable

- Amplia gama de parámetros disponibles para ayudar a emitir diagnósticos precisos
- Selección de las opciones de hardware y software para adaptarse a las necesidades específicas de los pacientes
- Traspaso fácil de módulos de parámetros entre monitores, según las necesidades
- Las alarmas configurables ayudan al personal clínico a responder con rapidez y mantener un entorno silencioso

### Fácil de aprender, fácil de utilizar

- La nueva interfaz de usuario admite el uso de pantalla táctil y teclado, lo que permite acceder con rapidez a sus funciones avanzadas
- Diseño de interfaz consistente con el resto de nuestros productos de monitorización, lo que facilita la transición entre monitores
- Combinación del módulo de datos de paciente CARESCAPE con el monitor CARESCAPE B850 para garantizar la continuidad e integridad de los datos, de forma que pueda dedicar más tiempo a la asistencia durante traslados intrahospitalarios y menos a gestionar la tecnología



# Una solución de información clínica completa para el Servicio de Urgencias.

El monitor CARESCAPE B850 le ayuda a obtener información clínica precisa, cuando y donde la necesita. Su tecnología flexible y ampliable está diseñada para adquirir, almacenar y recuperar datos esenciales de forma eficaz y segura en cualquier punto de su empresa. Con capacidades excepcionales para facilitar una toma de decisiones rápida, el monitor CARESCAPE B850 puede contribuir a transformar el modo en que gestiona la información de sus pacientes y suministra asistencia médica.

## Datos accesibles y precisos

- La función Auto Admit (Admisión automática) al reconocer los signos vitales y el lector de códigos de barras contribuyen a garantizar una admisión de pacientes rápida y precisa
- Excelentes algoritmos clínicos, tales como la detección de arritmia EK-Pro™ de GE, SpO<sub>2</sub>, DINAMAP™ NIBP de GE, ECG 12SL para diagnóstico específico por edad y sexo, ofrecen medidas precisas que ayudan en el diagnóstico
- Paquete de software para cuidados de urgencias que incluye perfiles de edad y casos para contribuir a racionalizar el flujo de trabajo
- Función CARESCAPE iPanel™, que recopila datos de distintos sistemas y aparatos, facilita el acceso a los resultados del laboratorio, rayos X, gráficos y otros datos en la cabecera del paciente con rapidez, con visualización simultánea de los datos en tiempo real
- El módulo de datos del paciente CARESCAPE, un dispositivo de supervisión modular y portátil con gran variedad de parámetros que contribuye a evitar que se pierdan datos durante el traslado de pacientes en el hospital, puede combinarse con el monitor CARESCAPE B850

## Solución integrada

- Ampliable para adaptarse a distintos requisitos, desde la monitorización básica hasta los pacientes de traumatología, con diseño modular y opciones de software
- CG diagnóstico 12SL de cabecera y comunicación bidireccional con el sistema de gestión de ECG MUSE desde la etapa prehospitalaria hasta el alta, que ayuda a detectar y tratar de forma temprana dolencias cardíacas potencialmente mortales
- Interfaz Unity Network™, que permite conectar aparatos de otros fabricantes

## Diseño sencillo

- Su plataforma flexible puede personalizarse para adaptarse a distintos tipos de pacientes; es posible estandarizar, añadir y eliminar módulos según sea necesario
- Los perfiles y las páginas permiten reconfigurar con rapidez conforme a la gravedad, el tipo o el estado clínico del paciente
- Herramientas para gestión de alarmas, como visualización automática en caso de alarma y gestión de alarmas en red, mejoran el flujo de trabajo cuando se asiste a varios pacientes
- Las herramientas avanzadas permiten evaluar la función cardíaca del paciente, la hemodinámica, la ventilación/oxigenación y su estado general
- Las herramientas de servicio ExC de InSite® admiten diagnósticos remotos, mantenimiento predictivo y actualizaciones integradas para minimizar el tiempo de inactividad del sistema

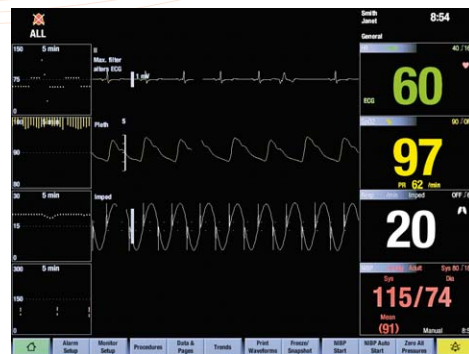

Evaluación del estado del paciente con minitendencias ajustables y curvas en tiempo real en una pantalla



Gestión de flujos de trabajo cardíacos con programa de análisis de ECG 12SL y comunicación bidireccional con el sistema de gestión de ECG MUSE

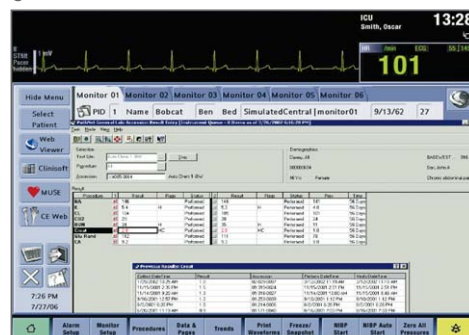

Acceso y modificación de datos externos con CARESCAPE iPanel

GE Healthcare  
P.O. Box 900, FIN-00031 GE, Finlandia  
Tel. +358 10 394 11  
Fax +358 9 146 3310

[www.gehealthcare.com](http://www.gehealthcare.com)

España  
GE Healthcare  
C/ Gobelos 35-37  
28023 Madrid  
T: +34 916632500  
F: +34 916632501



GE imagination at work

© 2010 General Electric Company – Reservados todos los derechos

General Electric Company se reserva el derecho de realizar los cambios que considere oportunos en las especificaciones y características indicadas en este documento, o interrumpir la fabricación del producto descrito, en cualquier momento y sin previo aviso ni obligación alguna. Póngase en contacto con su representante de GE para obtener la información más reciente.

GE y GE Monogram son marcas comerciales de General Electric Company.

CARESCAPE, DINAMAP, EK-Pro, InSite, iPanel, MUSE y Unity Network son marcas comerciales de General Electric Company.

GE Medical Systems Information Technologies, Inc. es una empresa de General Electric que comercializa sus productos como GE Healthcare.

EMEA M1193305/0310  
(EMEA English M1193293)