

Monitor CARESCAPE B850

La evolución de

Cuidados Intensivos: tome decisiones eficientes e informadas.

En una Unidad de Cuidados Intensivos, las fuentes de datos múltiples, las interrupciones en los datos y la información incompleta pueden dificultar el suministro de cuidados médicos de calidad, ya que el personal médico se ve obligado a emplear tiempo en recopilar información de distintos sistemas o intentar recuperar informes e historiales importantes almacenados en sistemas de difícil acceso.

El monitor CARESCAPE™ B850 ayuda a resolver estos y otros inconvenientes mediante la combinación de flujos de datos continuos, acceso en la cabecera a los historiales electrónicos de sus pacientes y herramientas avanzadas para evaluar si el paciente está preparado para retirarle el ventilador, además de todas las características y funciones de las que depende el personal de cuidados intensivos, todo ello en un solo monitor. Toda esta información se ofrece en una interfaz de usuario intuitiva y fácil de usar que reduce las tareas repetitivas, acelera el acceso y permite realizar análisis con mayor rapidez que en caso de acceso a esta información desde sistemas separados, lo que a su vez facilita el proceso de toma de decisiones.



El monitor CARESCAPE B850 combina las características y funciones que necesita par ofrecer una atención sanitaria excepcional:

Acceso rápido a datos clínicos precisos

- Acceso a la información adecuada, cuando y donde la necesita, para tomar decisiones críticas más informadas
- Permite crear un flujo de trabajo eficiente
- Algoritmos clínicos de excepción que ofrecen una amplia gama de medidas
- Múltiples opciones para acceder a los datos adicionales en la cabecera

Mayor facilidad para determinar si el paciente está preparado para retirarle el ventilador

- Sus herramientas avanzadas ayudan al personal médico a determinar si el paciente está preparado para retirarle el ventilador

La información esencial acompaña al paciente en sus traslados

- El módulo de datos de paciente portátil CARESCAPE puede conectarse al monitor CARESCAPE y a la pantalla Transport Pro de 10,4 pulgadas para garantizar la continuidad e integridad de los datos, de forma que pueda dedicarse a atender a sus pacientes durante los traslados intrahospitalarios en lugar de a gestionar la tecnología



La solución de información clínica completa para Cuidados Intensivos.

El monitor CARESCAPE B850 le permite obtener la información clínica adecuada, cuando y donde la necesita. Su tecnología flexible y ampliable está diseñada para adquirir, almacenar y recuperar los datos críticos de forma más eficiente y segura en todo su centro de forma que pueda tomar decisiones informadas relativas a sus pacientes con mayor rapidez y transformar el modo en que su hospital gestiona la información de los pacientes y presta asistencia sanitaria.

Evaluaciones informadas de deshabitación al ventilador

- Herramientas avanzadas, que incluyen espirometría con intercambio de gases, medida de las presiones de las vías respiratorias, volúmenes y valores calculados en las vías respiratorias del paciente, ofreciendo medidas fiables y precisas que ayudan a determinar si el paciente está preparado para retirarle el ventilador
- Los valores SpO₂ y CO₂ ofrecen datos para calcular la oxigenación y la ventilación
- Los perfiles y las presentaciones de pantalla predeterminados del monitor permiten evaluar datos con rapidez durante consultas o al considerar las fases siguientes
- La interfaz Unity Network™, cuando se combina con el Monitor CARESCAPE B850, permite integrar los datos del ventilador

Datos de paciente accesibles para todos los departamentos

- Conexión con sistemas de almacenamiento electrónico, tales como gráficos y el sistema de gestión de ECG MUSE®
- El monitor CARESCAPE B850 integra el CARESCAPE iPanel, que busca los historiales de su paciente en los sistemas electrónicos con tan sólo tocar un botón

- El módulo de datos del paciente CARESCAPE, un dispositivo de monitorización modular que acompaña al paciente en cualquier punto del hospital y evita la pérdida de datos durante traslados, puede combinarse con el monitor CARESCAPE B850 para obtener los datos precisos en el momento adecuado y tomar así decisiones más informadas

Diseño sencillo

- Su plataforma flexible y fácil de usar puede configurarse para adaptarla a distintos tipos de pacientes; es posible añadir y retirar módulos según sea necesario y colocar los componentes modulares donde más convenga, iborando espacio en el entorno clínico
- Los perfiles y las páginas permiten reconfigurar con rapidez conforme a la gravedad, el tipo de caso o el estado clínico del paciente
- Herramientas para gestión de alarmas, como visualización automática en caso de alarma y gestión de alarmas en red, para mejorar el flujo de trabajo cuando se asiste a varios pacientes
- Sus herramientas avanzadas permiten evaluar la función cardiaca, la hemodinámica, la ventilación/oxigenación y el estado general del paciente



Interfaz de usuario diseñada por un equipo de especialistas técnicos, personal médico y científico para facilitar el aprendizaje



Se pueden añadir bucles de espirometría y valores metabólicos para determinar si el paciente está preparado para retirarle el ventilador

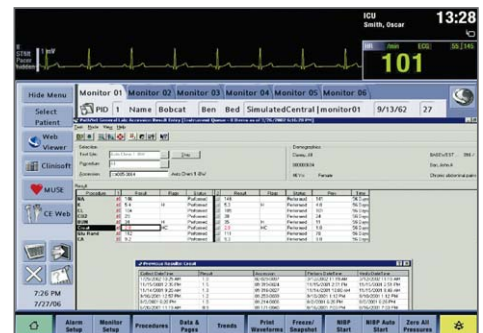

Uso del navegador iPanel CARESCAPE integrado para buscar la información de sus pacientes en los historiales electrónicos, con tan sólo tocar un botón

GE Healthcare
P.O. Box 900, FIN-00031 GE, Finlandia
Tel. +358 10 394 11
Fax +358 9 146 3310
www.gehealthcare.com

España
GE Healthcare
C/ Gobelas 35-37
28023 Madrid
T: +34 916632500
F: +34 916632501



© 2010 General Electric Company – Reservados todos los derechos

General Electric Company se reserva el derecho de realizar los cambios que considere oportunos en las especificaciones y características indicadas en este documento, o interrumpir la fabricación del producto descrito, en cualquier momento y sin previo aviso ni obligación alguna. Póngase en contacto con su representante de GE para obtener la información más reciente.

GE y GE Monogram son marcas comerciales de General Electric Company.

CARESCAPE, IntelliRate, EK-Pro, Unity Network, MUSE, MARS y iPanel son marcas comerciales de GE Medical Systems Information Technologies, Inc.

GE Medical Systems Information Technologies, Inc. es una empresa de General Electric que comercializa sus productos como GE Healthcare.

EMEA M1193205/0310
(EMEA English M1193192)